

SERBIA W CZESNOŚĆ REDNIOWIECZNA

Raszka

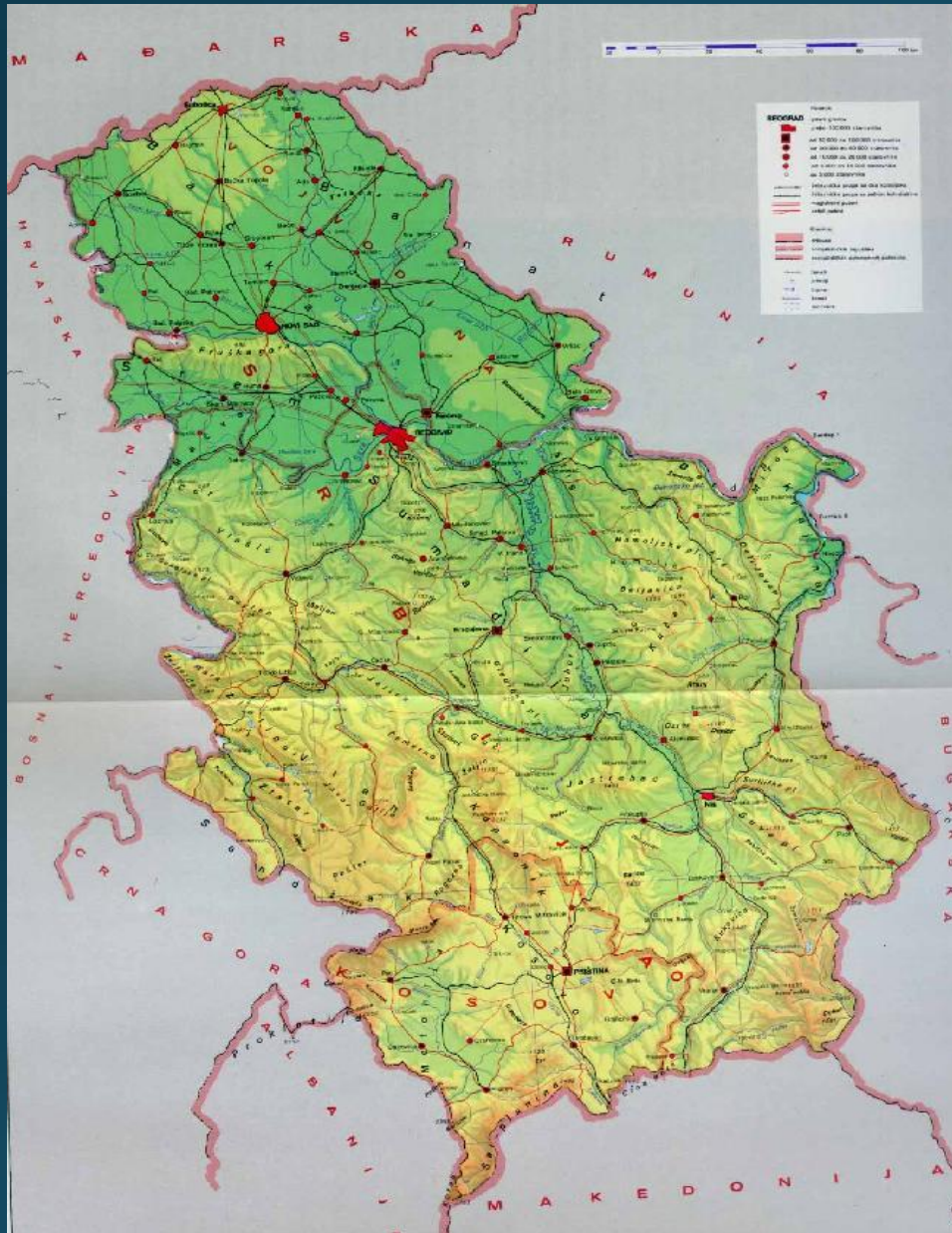

Serbowie ok. 800 i 1000

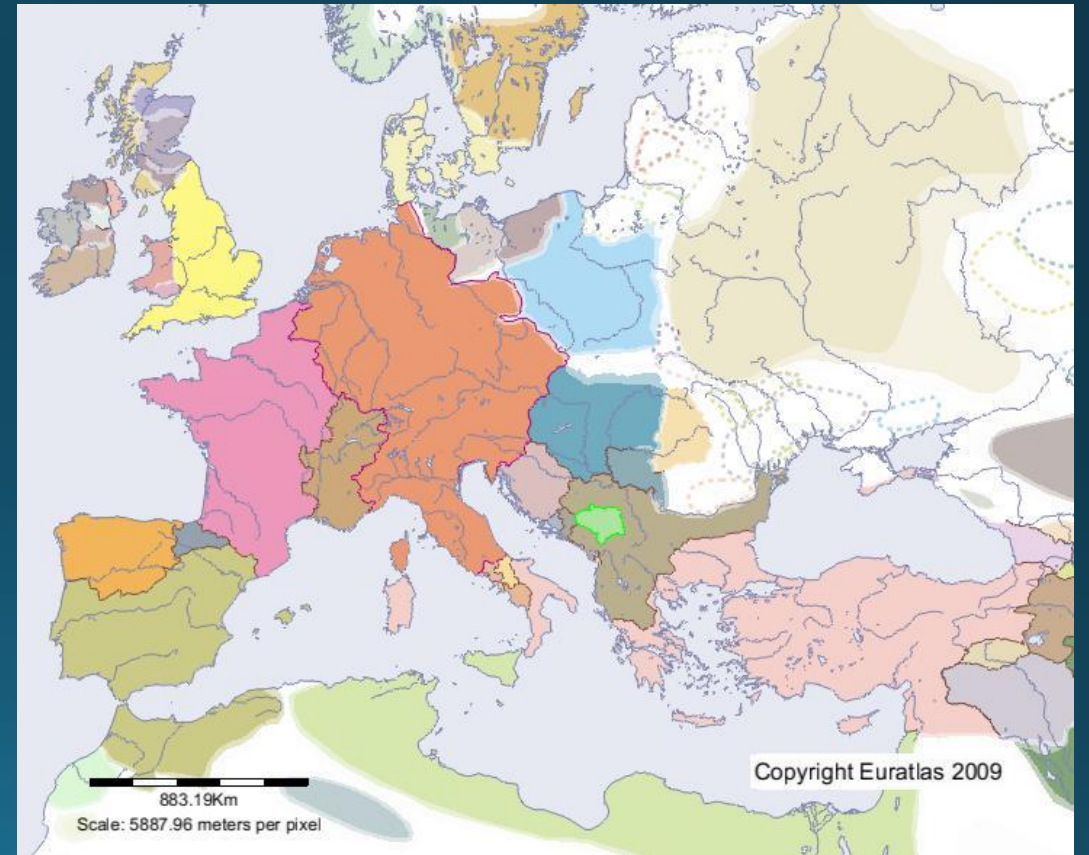
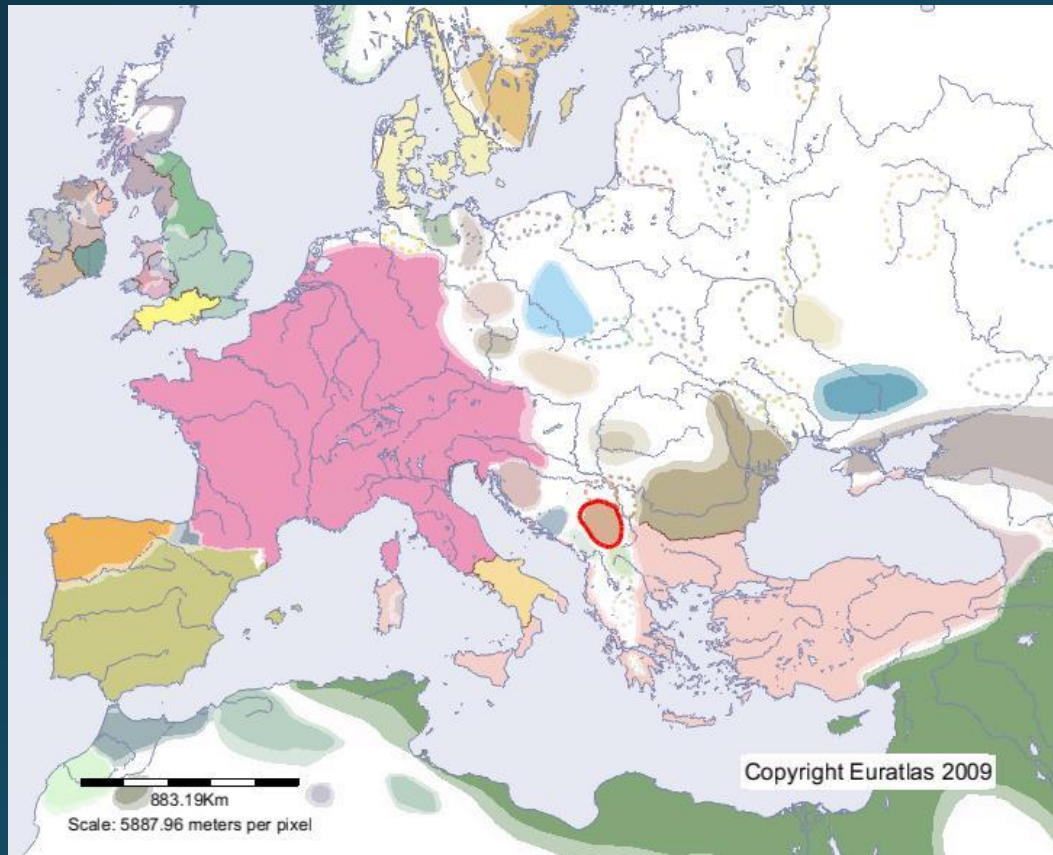

Państwa serbskie w IX w. na podstawie relacji Porfirogenety



- Raszka
- Zahumlje
- Travunia
- Duklja
- Pagania/ Narantanie

Chrystianizacja Serbów: lata 60./70. IX wieku



- Mutimir
- Chrystianizacja
- Ras → eparchia 871 r.
- Braniczevo → 878 r., podległe abp w Ochrydzie

Vlastimiroviciowie



- Czaław, książę serbski, ok. 927—960
- Pogranicze bułgarsko-bizantyńskie
- Rozszerzanie wpływów na Bośnię
- Kontakty ze światem łacińskim

Duklja (Dioclea), ok. 1040 (Stefan Vojslav) - 1186

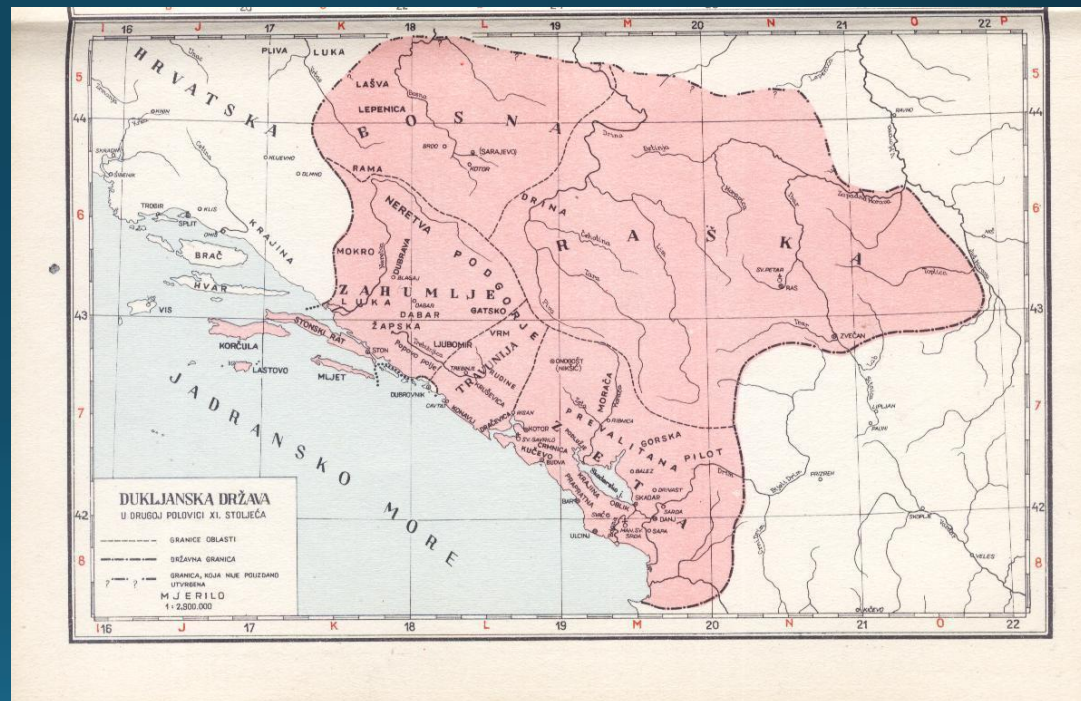

Stefan Nemanja 1166—1196



- Wielki Żupan Serbii
- Zjednoczenie Raszki i Duklji
- Niezależność od Bizancjum
- Kontakty z Węgrami i Zachodem

Stefan Nemanja 1166—1196



Stefan Pierwokoronowany (1196—1224)

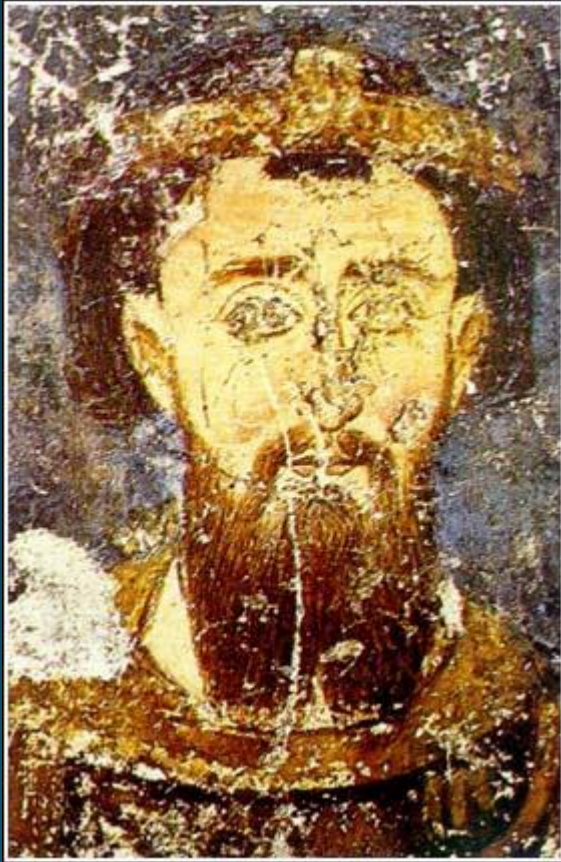

- Koronacja 1217 r.
- Wsparcie dla klasztoru Hilandar na górze Athos
- Organizacja kościoła serbskiego

Święty Sawa (Rastko), zm. 1236



- Organizacja kościoła i państwa serbskiego
- 1219 autokefalia
- Nomokanon
- Żywot św. Symeona

Święty Sawa (Rastko), zm. 1236



- Symbol odrębności serbskiego kościoła prawosławnego: świętosawie
- Spalenie szczątków przez władze osmańskie: 1595 r., Vracar

Monastery

Fundacje władców Serbii z dynastii
Nemanjiciów

Od Studenicy

Peć: patriarchat



Święta Góra Athos
klasztor Hilandar (1198) serbski, Stefan/Symeon
klasztor Zografski (X w.)



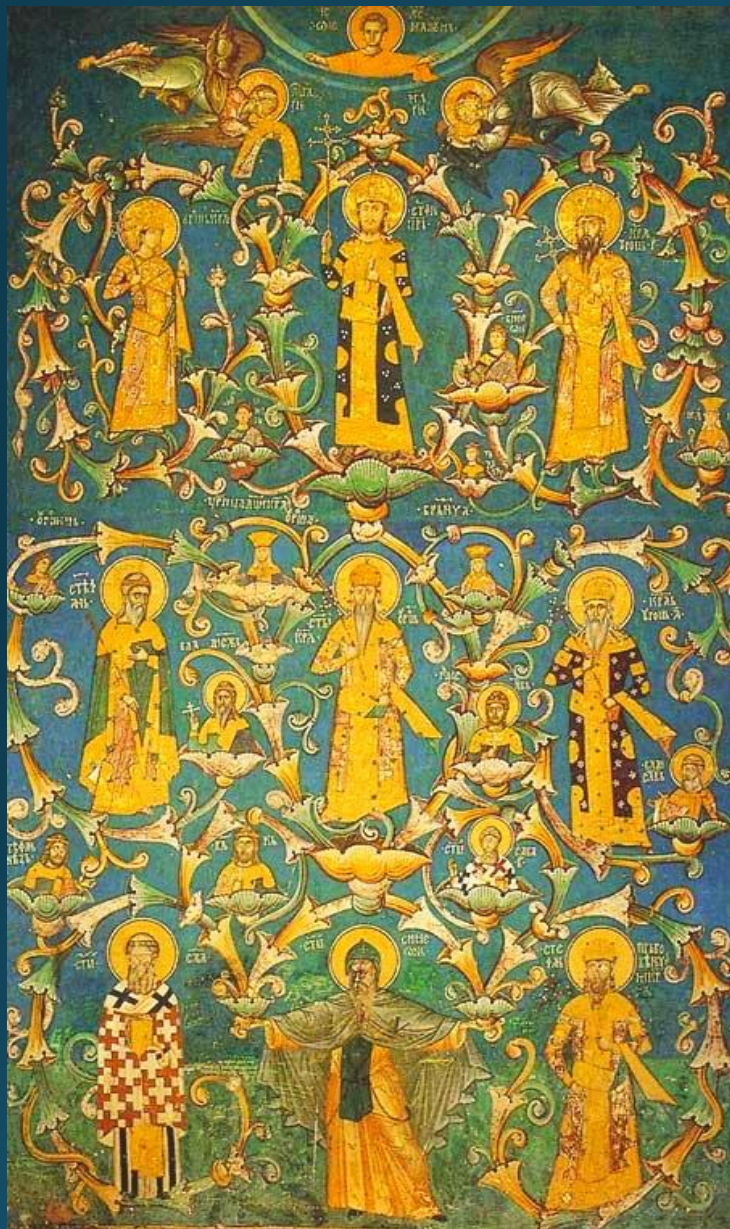

- Loza Nemanjića, fresk z klasztoru Visoki Dečani (ok. 1340)

Stefan Dušan, 1331-1356



- Tytuł cesarza Serbów i Rzymian [Greków], 1346
- Patriarchat serbski
- Zbiór praw (Zakonik), 1349